EGGNOID

By: Archie The RedCat

APA BENAR ITU EGGNOID YANG KITA CARI?

DIA TIDAK MEMILIKI KONTRAK, JADI DATANYA TIDAK JELAS SEHINGGA SULIT DILACAK.

KITA MENCARI
HANYA
BERDASARKAN
GELOMBANG
YANG SUDAH
KITA REKAM

KETIKA BERTEMU DI INSIDEN ATAP.

BAIK, AKAN SAYA PASTIKAN

APA PERLU KAMI TURUNKAN BANTUAN?

TIDAK PERLU

JANGAN SAMPAI MENARIK PERHATIAN

MANUSIA DAN MEMBUAT KERIBUTAN.

TIDAK PERLU ADA KONFLIK. SAYA AKAN MENUNGGU MEREKA TERTIDUR.

LAGI PULA EGGNOID ITU HANYA DI TEMANI SATU ORANG MANUSIA..

WUAH! MEREKA BENERAN MUNCUL LAGI!

KODE MERAH! SEGERA HUBUNGIN MARKAS PUSAT!

KODE MERAH! SEMUA PASUKAN YANG BERJAGA, HARAP BERSIAP!

BEBERAPA JAM SEBELUMNYA

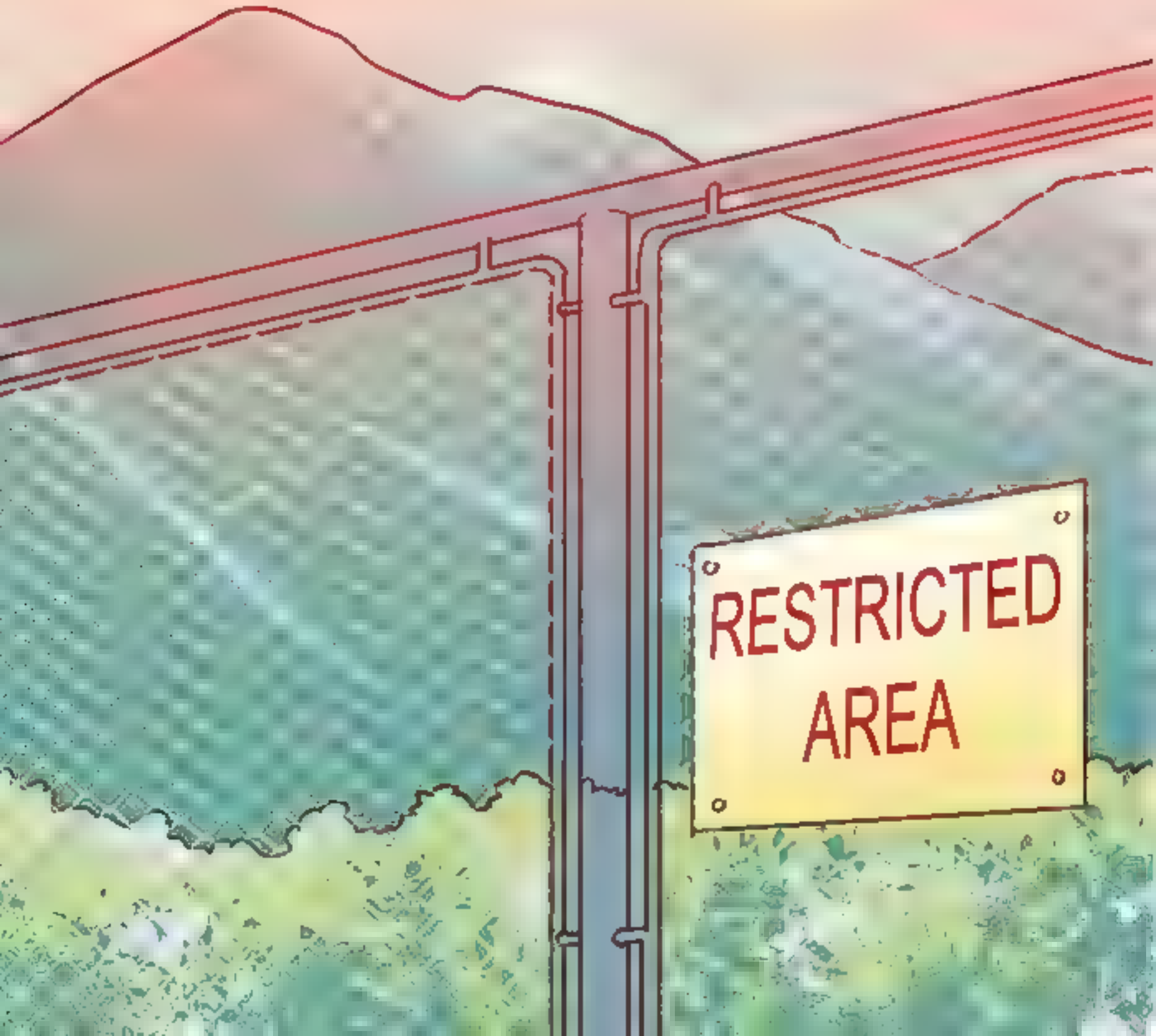

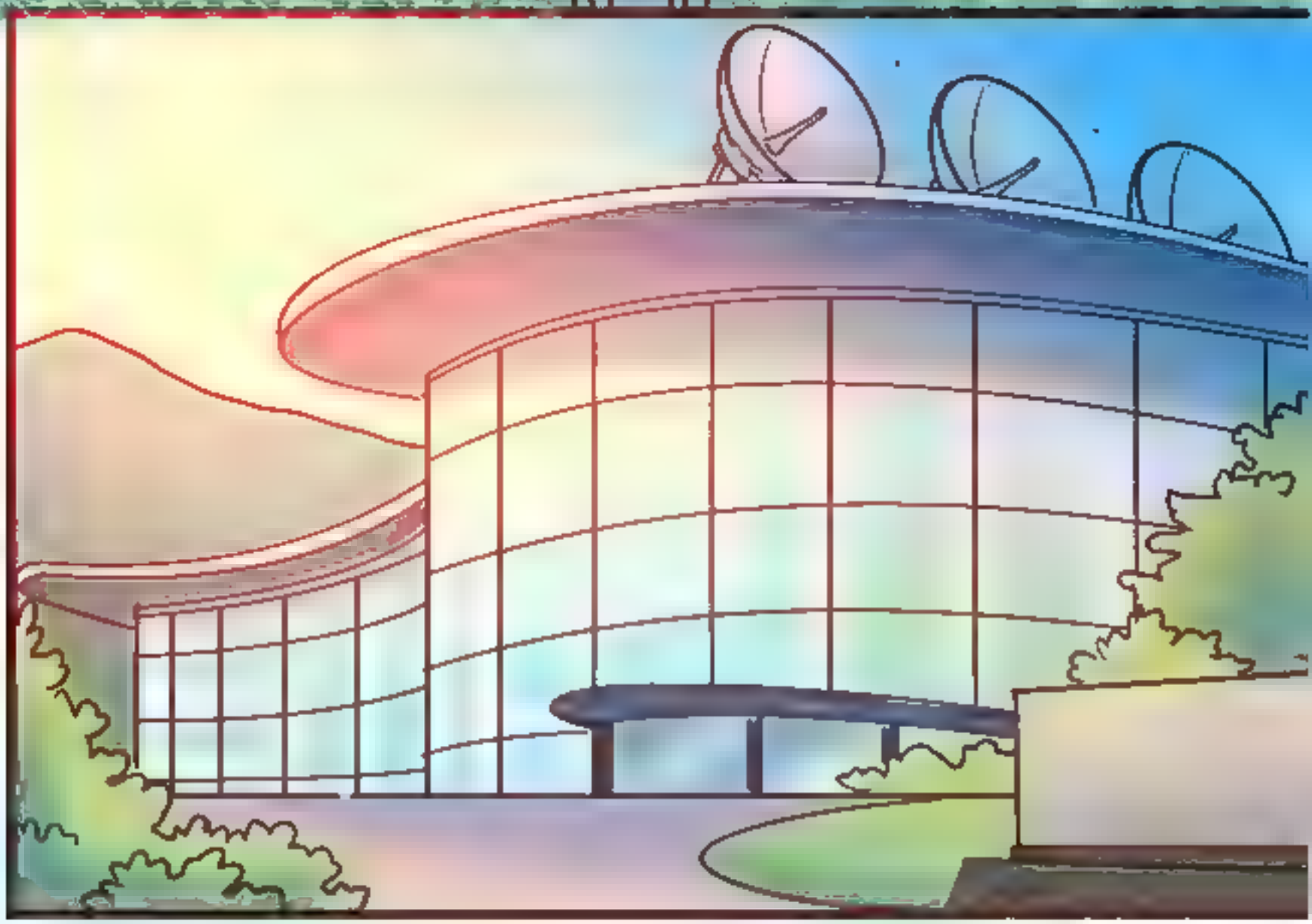

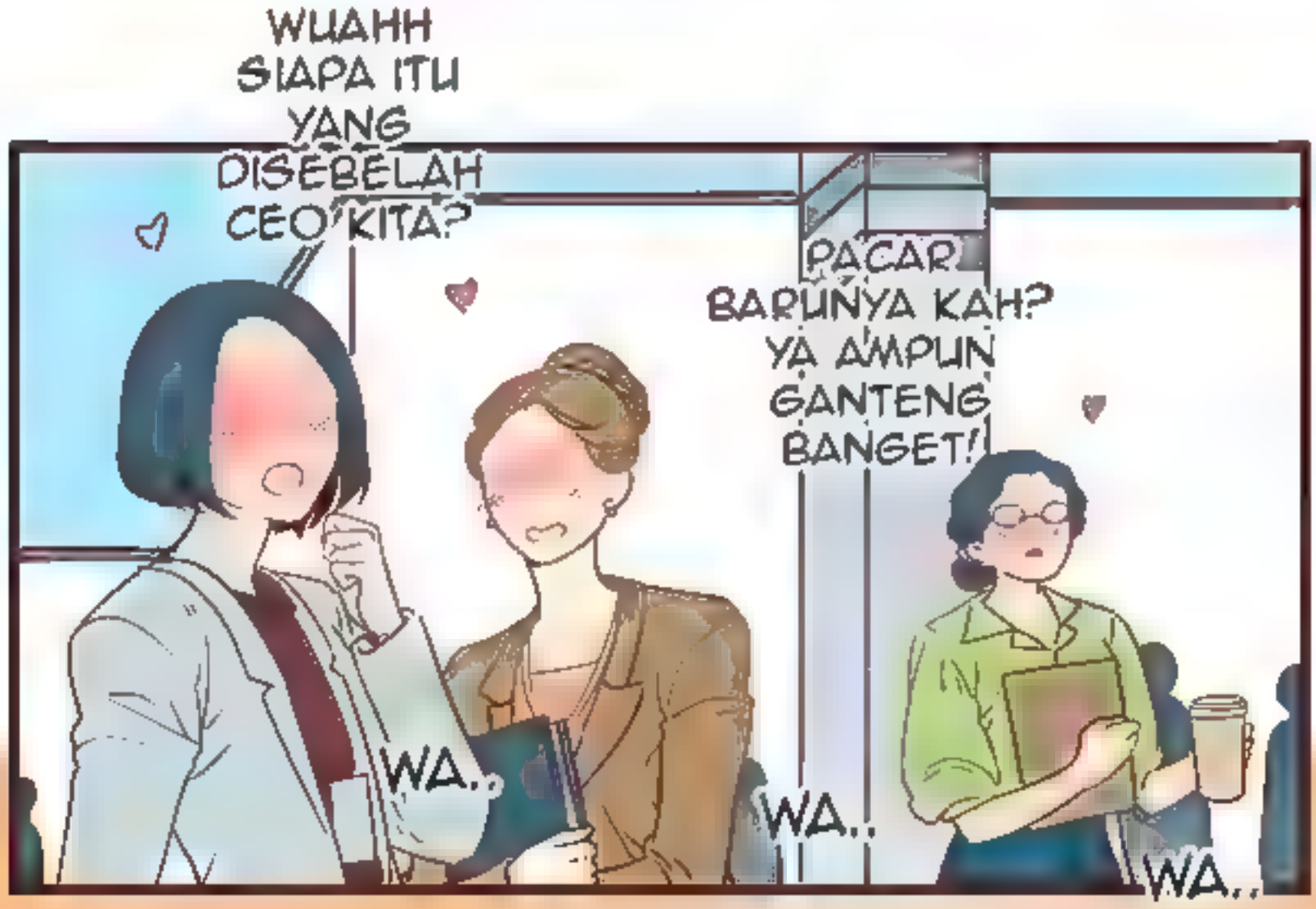
WUAHH SIAPA ITU YANG DISEBELAH CEO'KITA?
WA..
PACAR BARUNYA KAH? YA AMPUN GANTENG BANGET!
WA..
WA..

SETA SEPERTI YANG LO TAU GUE BAKAL MEMBUBARKAN TIM EGGNOID

SEMUA STAFF YANG TERLIBAT SUDAH MENDATANGANI KOTRAK CONFIDENTIAL

MEREKA TIDAK AKAN MEMBEBERKAN PENELITIAN EGGNOID MESKIPUN SUDAH DIBUBARKAN.

TAPI KALO BOLEH MINTA TOLONG, GUE PINGIN LO NGOBROL DENGAN PROF YOSHITO

DIA ADALAH

ORANG YANG SUDAH MEMBANTU PENELITIAN KAMI.

DIA MENG-INGINKAN JAWABAN ATAS KEHILANGAN PUTRINYA YANG JUGA EGGNOID.

KALO GUE MEMBUBARKAN TIM KAMI BEGITU AJA, INI NGGAK ADIL UNTUKNYA..

APA YANG TERJADI DENGAN PUTRI NYA?

DIA MELANGGAR KONTRAK EGGNOID

BAIKLAH SAYA AKAN BICARA DENGANNYA

ZZZT!

KALAU PAKAI

BAJU NORMAL SAYA AKAN DIANGGAP MANUSIA BIASA.

WUA KAGET!

LO BISA GANTI BAJU!?!

BOLEH KAH SAYA PAKAI SERAGAM PENGAWAS SEPERTI INI?

HM...

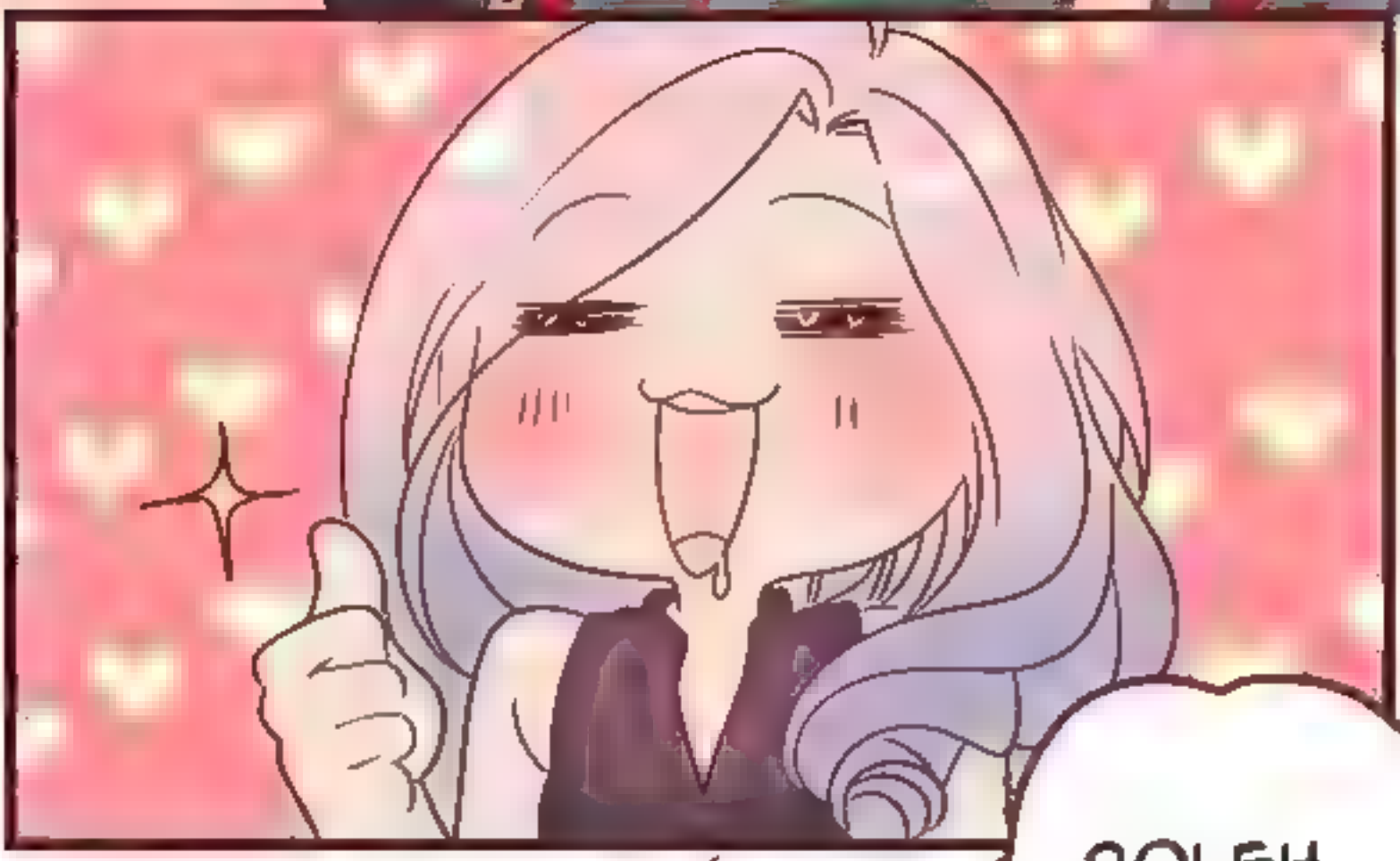

SO SEXY..

BOLEH DONG!

ASALA SEMUANYA LANCAR NGGAK MASALAH

HI..HI..

PROF YOSHITO... MAAF MENGANGU

TENTANG RENCANA PEMBUBARAN TIM YANG SAYA SAMPAIKAN WAKTU ITU..

TOK..

TOK..

DIANY-SAN, KITA SUDAH BERJUANG SEJAUH INI!

TINGGAL MEMBUKA TELUR EGGNOID DAN KITA AKAN BISA MENGETAHUI SEGALA YANG KITA CARI

DENGAN TELUR YANG HIJAU MUNGKIN TIDAK BERHASIL...

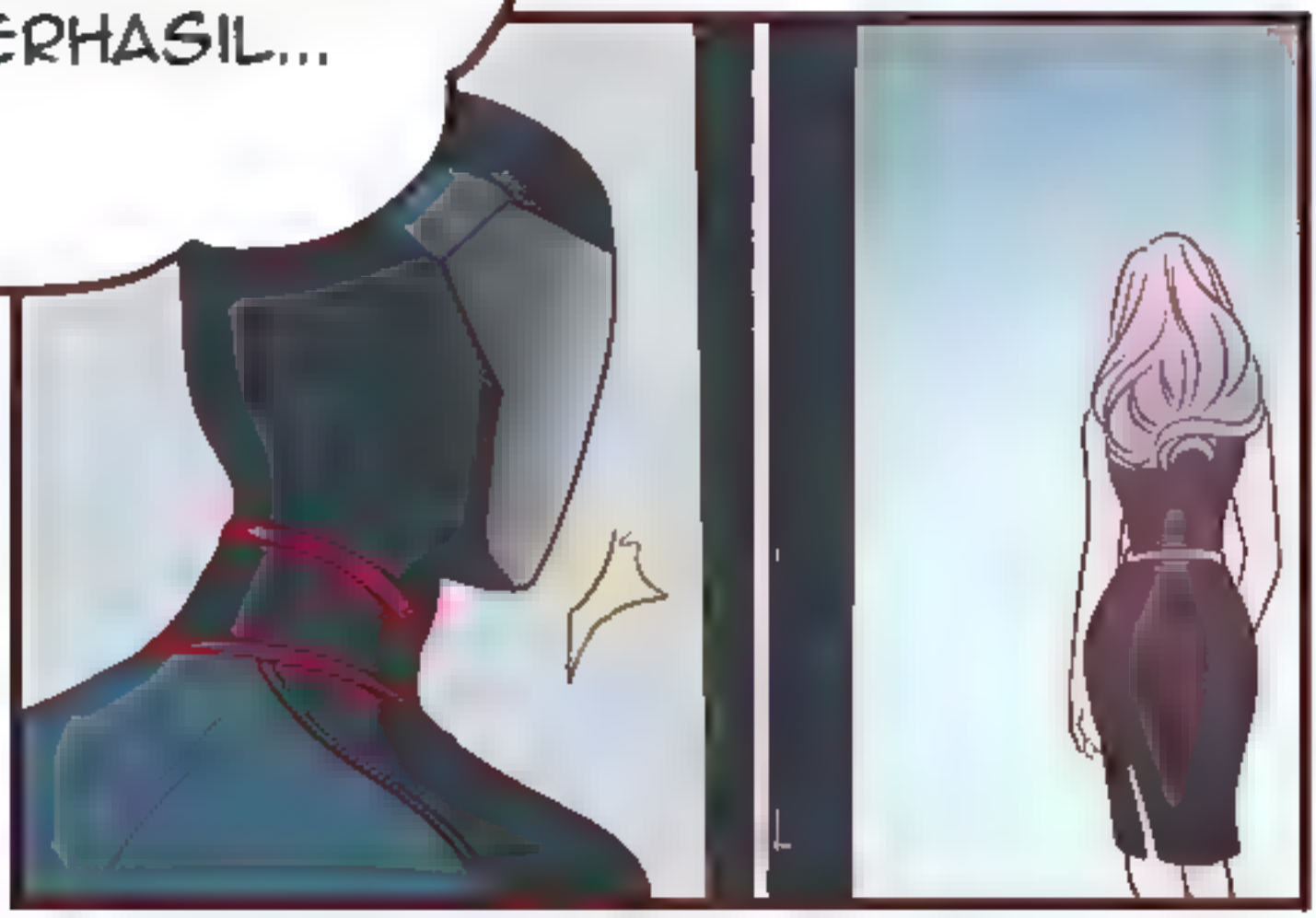

TAPI ANDA KENAL SEORANG EGGNOID YANG TINGGAK BERSAMA ANDA, DIA PUNYA TELUR JUGA KAN? LALU KITA..

PROF YOSHITO!!

SAYA MENGERTI PERASAAN ANDA

TETAPI KEPONAKANKU TERLUKA KARENA PIHAK EGGNOID.

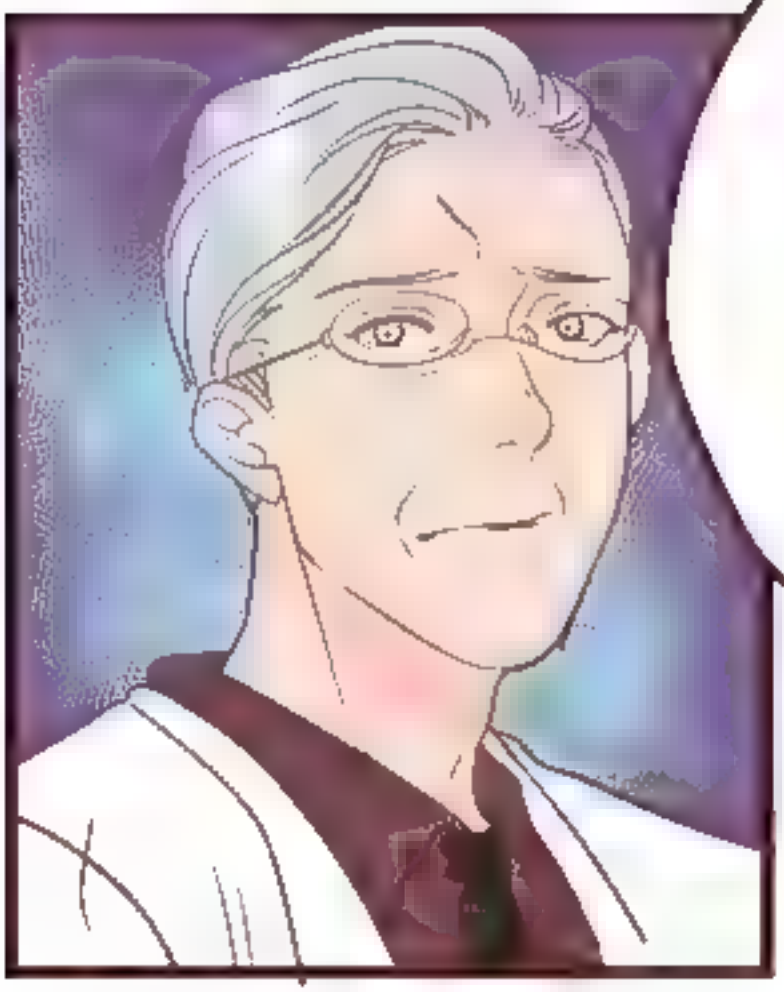

KALAU DITERUSKAN, KEADAANYA BISA LEBIH BERBAHAYA UNTUK KITA SEMUA.

SETA, MASUKLAH.

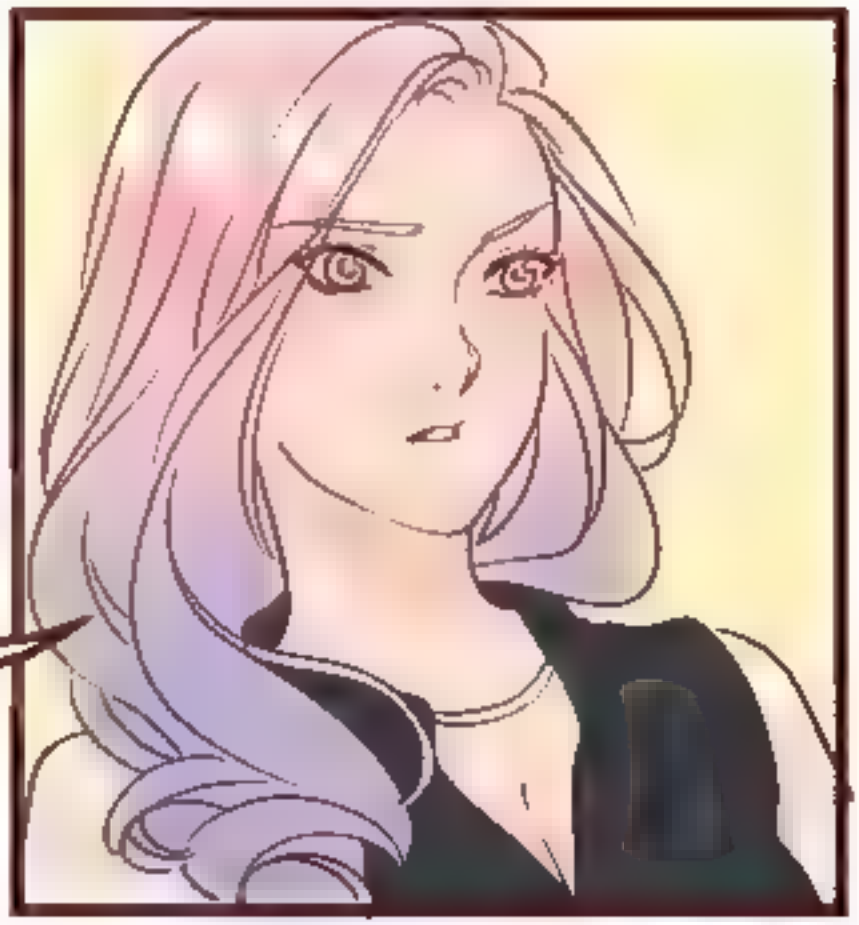

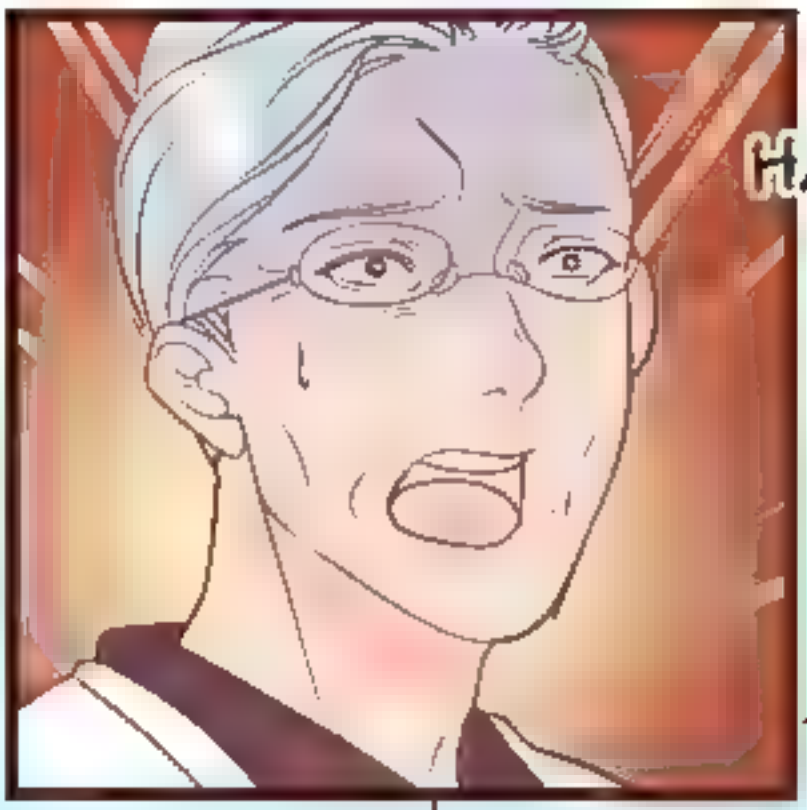
HAH!

KE..KENAPA PENGAWAS EGGNOID BISA ADA DISINI?

DIA ADALAH SALAH SATU FAKTOR YANG MEMBUAT SAYA MEMUTUSKAN UTUK MEMBUBARKAN TIM

MUNGKIN DIA BISA MEMBANTU MENJAWAB HAL YANG ANDA CARI

SAYA DILUAR RUANGAN SUPAYA KALIAN LEBIH NYAMAN MENGOBROL.

K..
KAU

APA BENAR PENJAGA EGGNOID YANG ASLI?

ASLI.

BLAP!

UWAAAGH!

HASIL PENELITIANKU!

ANDA TIDAK AKAN MEMBUTUHKAN ITU LAGI..

BUKTI PENELITIAN HARUS DIHANCUR-KAN.

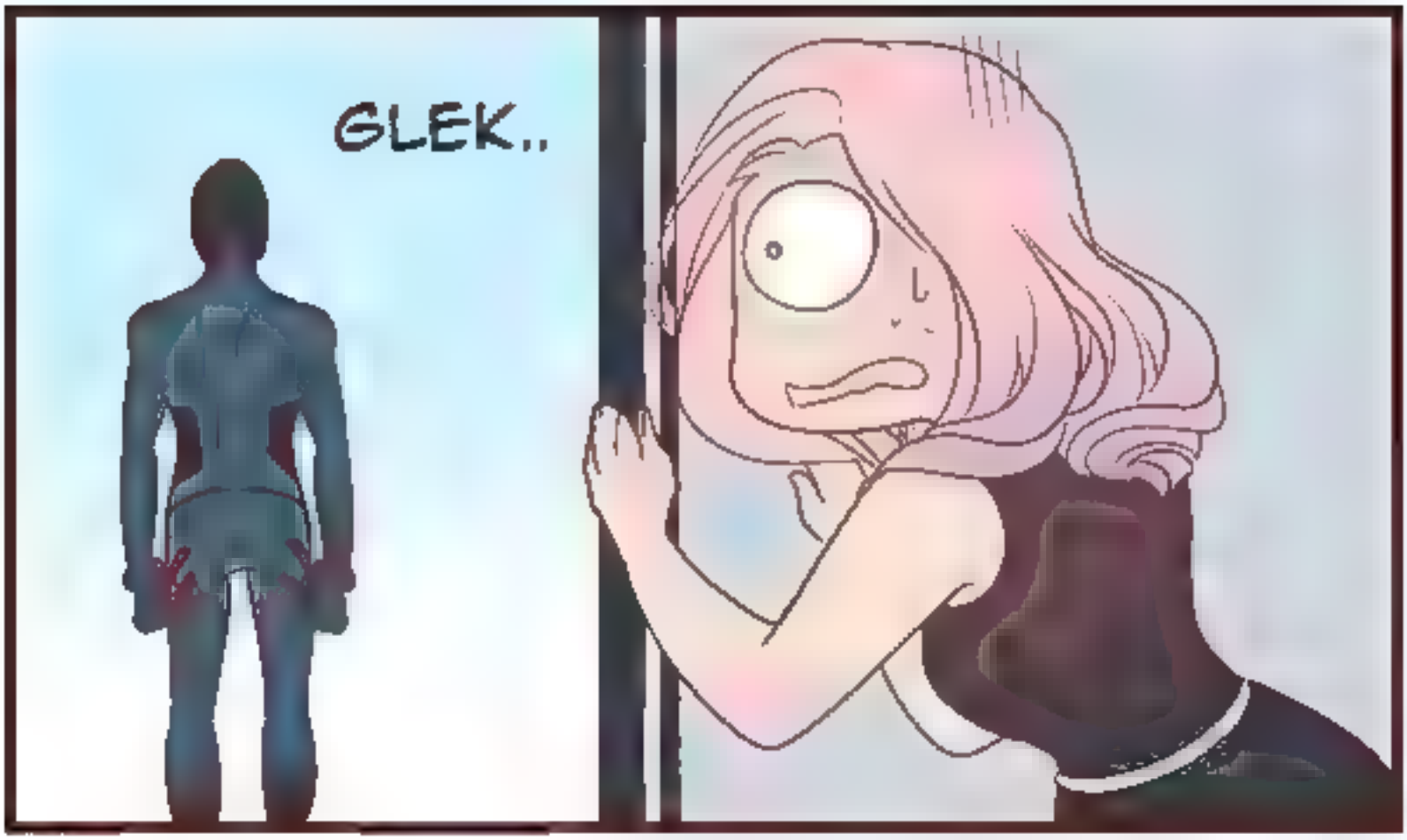

GILE, TERNYATA SI SETA SADIS JUGA..

ALAT-ALAT MAHAL ITU.

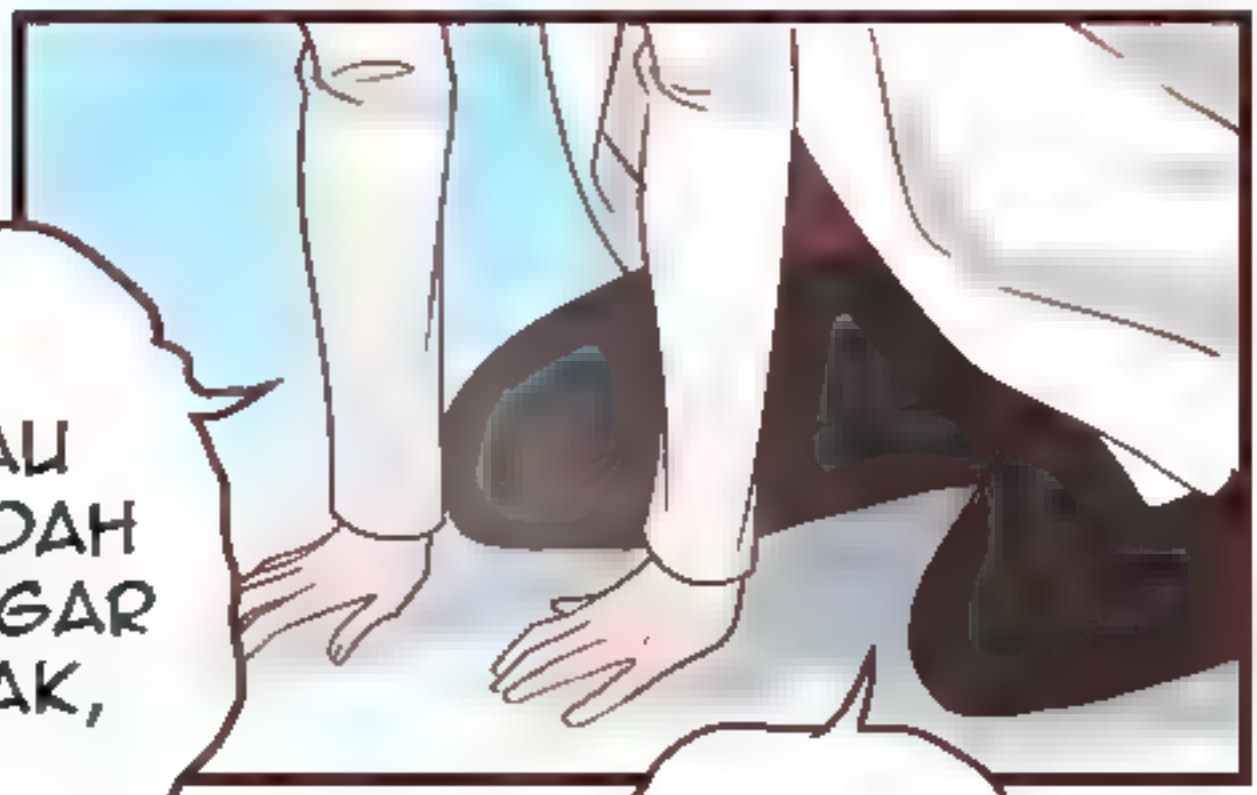

TAPI AKU MERINDUKAN PUTRIKU,

AKU INGIN DIA KEMBALI

INI ADALAH CARA AGAR AKU BISA BERTEMU DENGANNYA LAGI..

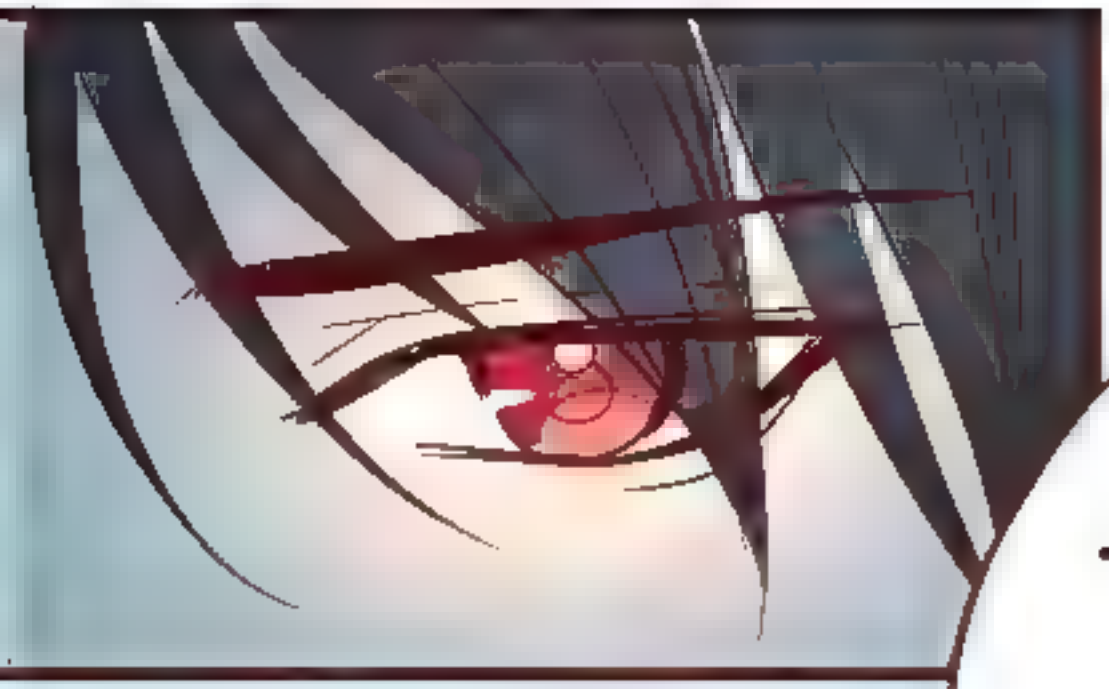

PUTRIMU TIDAK AKAN BISA KEMBALI, DAN KALIAN TIDAK BISA BERTEMU LAGI.

EGGNOID YANG PULANG..

AKAN DIKEMBALI PADA SISTEM DAN DIDAUR ULANG.

MEREKA AKAN MENGALAMI PROSES KELAHIRAN KEMBALI DAN KEMUDIAN DIKIRIMKAN PADA ORANG TUA ASUH LAIN.

SAAT INI PUTRI ANDA SUDAH MEMILIKI KEHIDUPAN BARU DI

DIMENSI LAIN.

AKU TETAP AKAN BERUSAHA SUPAYA BISA BERTEMU !!

KALIAN TIDAK BISA MELARANGKU!

ORANG YANG KUKENAL KEHILANGAN NYAWA KARENA INGIN TERUS BERSAMA PUTRI EGGNOIDNYA.

JANGAN MELAKUKAN KESALAHAN YANG SAMA

AKU TIDAK PEDULI DENGAN NYAWAKU..

EH?

LALU BAGAIMANA DENGAN ORANG YANG PEDULI DENGAN NYAWA ANDA?

SAYA HARAP ANDA MAU MENINGGAKAN PENELITIAN INI.

DAN HIDUP UNTUK KELUARGA YANG MASIH ADA

KARENA KETIKA SESEORANG MENINGGAL.

YANG MENDERITA JUSTRU ADALAH ORANG YANG DITINGGAL-KAN

DEG...

SETA TERNYATA SANGAT PEKA.

KETIKA CHANDRA MENINGGAL, GUE MASIH DIKELILINGI

KELUARGA DAN
SAHABAT YANG BIKIN
GUE KUAT

TAPI
UNTUK SETA,
CHANDRA DAN
PUTRI ADALAH
SATU SATUNYA
KELUARGA YANG
DIA PUNYA

ORANG YANG
TIDAK BISA
MENGEKSPRESIKAN
PERASAANYA

JUSTRU ADALAH
ORANG YANG
PALING BERSEDIH..

SELAMA INI DIA PASTI SANGAT KESEPIAN DAN MENDERITA

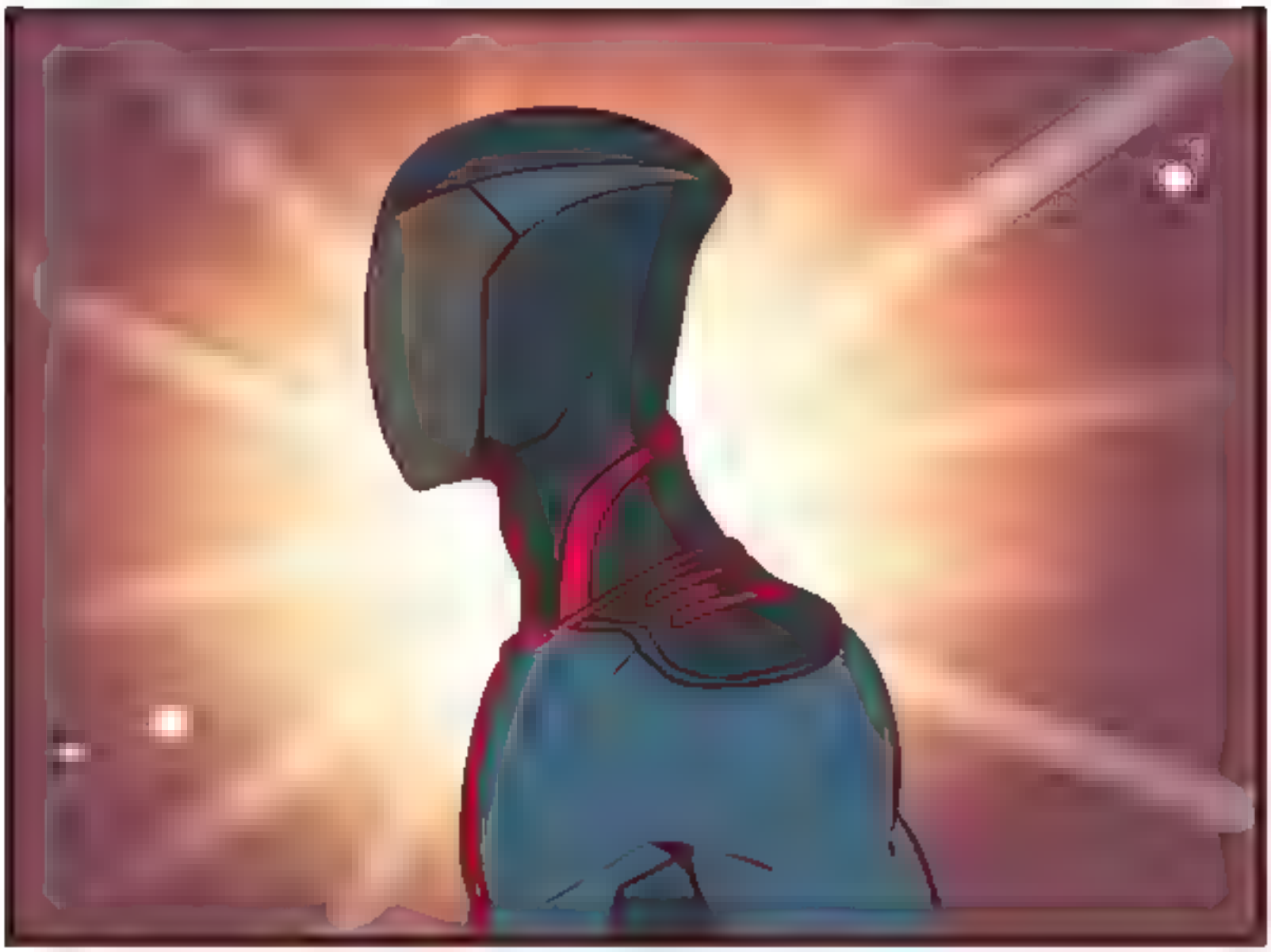

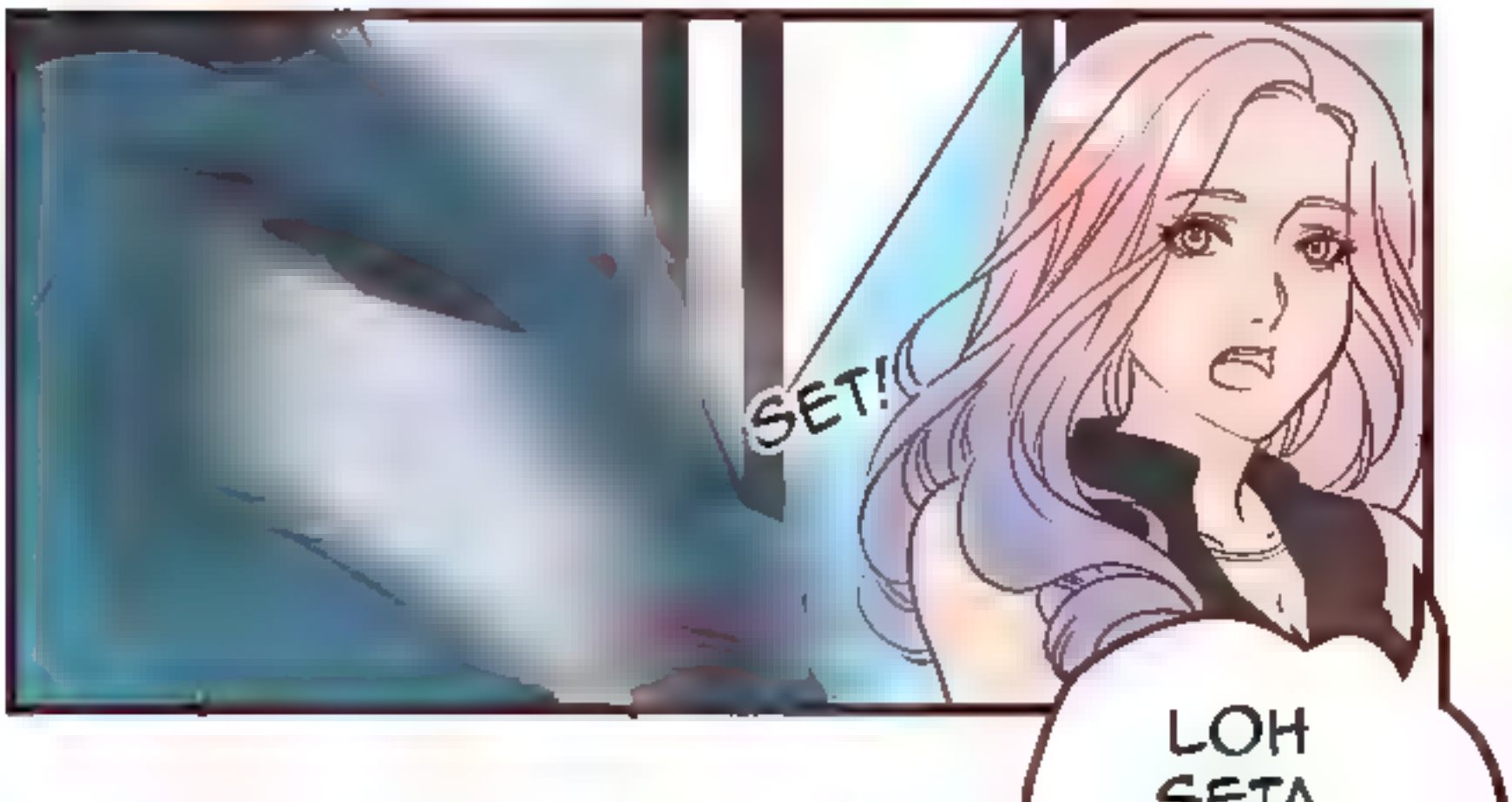
SET!
LOH
SETA

MAU KEMANA?

SUDAH SELESAI NGOBROLNYA..?

MAAF SAYA HARUS PERGI.

SELAMA INI SAYA MENGUPING SISTEM KOMUNIKASI EGGNOID.

DAN SAAT INI ADA PENGAWAS LAIN YANG POSISINYA BERADA DI DEKAT RUMAH KALIAN!

HAH! APA?!

DRAP!

SETA TUNGGU!?

NONA DIANY
ADA KODE MERAH
DARI POS PENJAGA
DI RUMAH!

SIAPKAN TRANSPORTASI TERCEPAT KE RUMAH!

LALU BERITAHU JUGA RENDRA!

KIRANA, EGGY!

SEMOGA KALIAN BAIK BAIK SAJA!

JANGAN
SAMPAI SAYA
KEHILANGAN
KELUARGA LAGI.

ikuti terus
EGGNOID
KLIK!
+ Favorit
@EGGNOIDwebtoon
@archietheredcat